Karta techniczna

PZA 9004
"PROCES POWSTAWANIA MIODU"

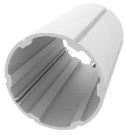

Profil aluminiowy
okrągły
⌀89 mm

[m]

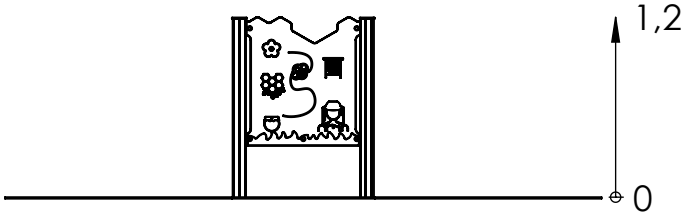

[cm]

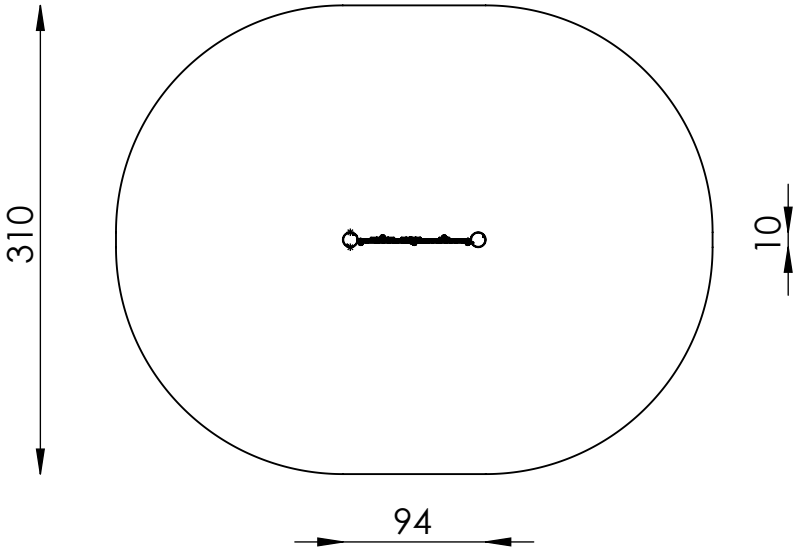

Przedział wiekowy: 1+

Strefa bezpieczeństwa: 310 cm x 394 cm

Powierzchnia strefy bezpieczeństwa: 10,3 m^2

Dostępność części zamiennych: TAK

Produkt zgodny z PN-EN 1176-1:2017: TAK

P.P.H.U. Drewnogród Robert Lis
POLAND, 26-065 Piekoszów
Podzamcze, ul. Źródlana 14

Tel. 041 306 24 92
Kom. 0504-064-520

info@drewnogrod.pl
www.drewnogrod.pl

Montaż:

Zestaw zamontowany w gruncie.
Fundamenty wykonywane z betonu klasy C20/25.

W zestawie zawierającym ślizg z blachy nierdzewnej należy zwrócić uwagę na usytuowanie go względem stron świata z uwagi na nagrzewanie przez słońce.
Nie powinno się montować zjeżdżalni skierowanej w stronę południową.

Rendery urządzeń mają charakter poglądowy, rzeczywisty wygląd może odbiegać od przedstawionego na renderze.

Dopuszczalne nawierzchnie amortyzujące upadek oraz ich minimalne grubości

Materiał [a]	Opis [mm]	Minimalna grubość [b] [cm]	Maksymalna wys. swobodnego upadku [cm]
darń / gleba		-	≤ 100 [d]
Kora	wielkość ziarna 20-80	20	≤ 200
		30	≤ 300
Wióry	wielkość ziarna od 5 do 30	20	≤ 200
		30	≤ 300
Piasek lub żwir [c]	wielkość ziarna od 0,25 do 8	20	≤ 200
		30	≤ 300
Inne materiały	zgodnie z kryterium urazu głowy HIC (patrz EN 1177)		krytyczna wys. upadku wg badania

[a] Materiały odpowiednie do stosowania na placach zabaw dla dzieci
[b] W przypadku materiału sypkiego niezwiązanego dodać 10 cm do głębokości minimalnej, aby zrekompensować przemieszczanie (patrz 4.2.8.5.1 PN EN 1176-1 2017-12).
[c] Bez cząstek pyłowych i iłowych. Wielkość cząstek można określić za pomocą badania sitowego wg EN 933-1.
[d] Patrz UWAGA 1 w PN EN 1176-1:2017-12)